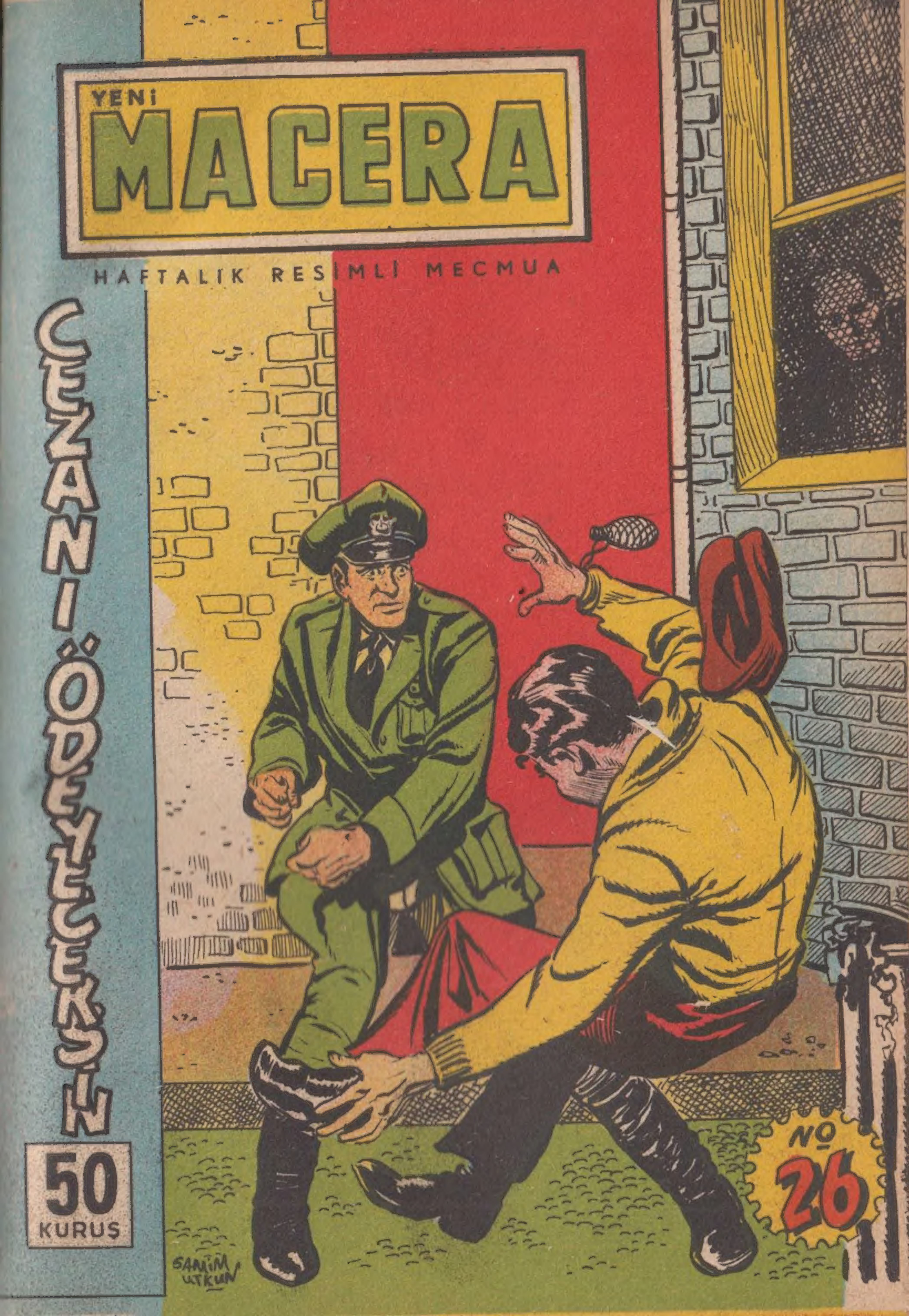
YENİ
MACERA
HAFTALIK RESİMLİ MECMUA
CEZANI ÖDEYECEKSİN
50 KURUŞ
No 26
SAMİM UTKUN

CEZANI ÖDEYECEKSİN!

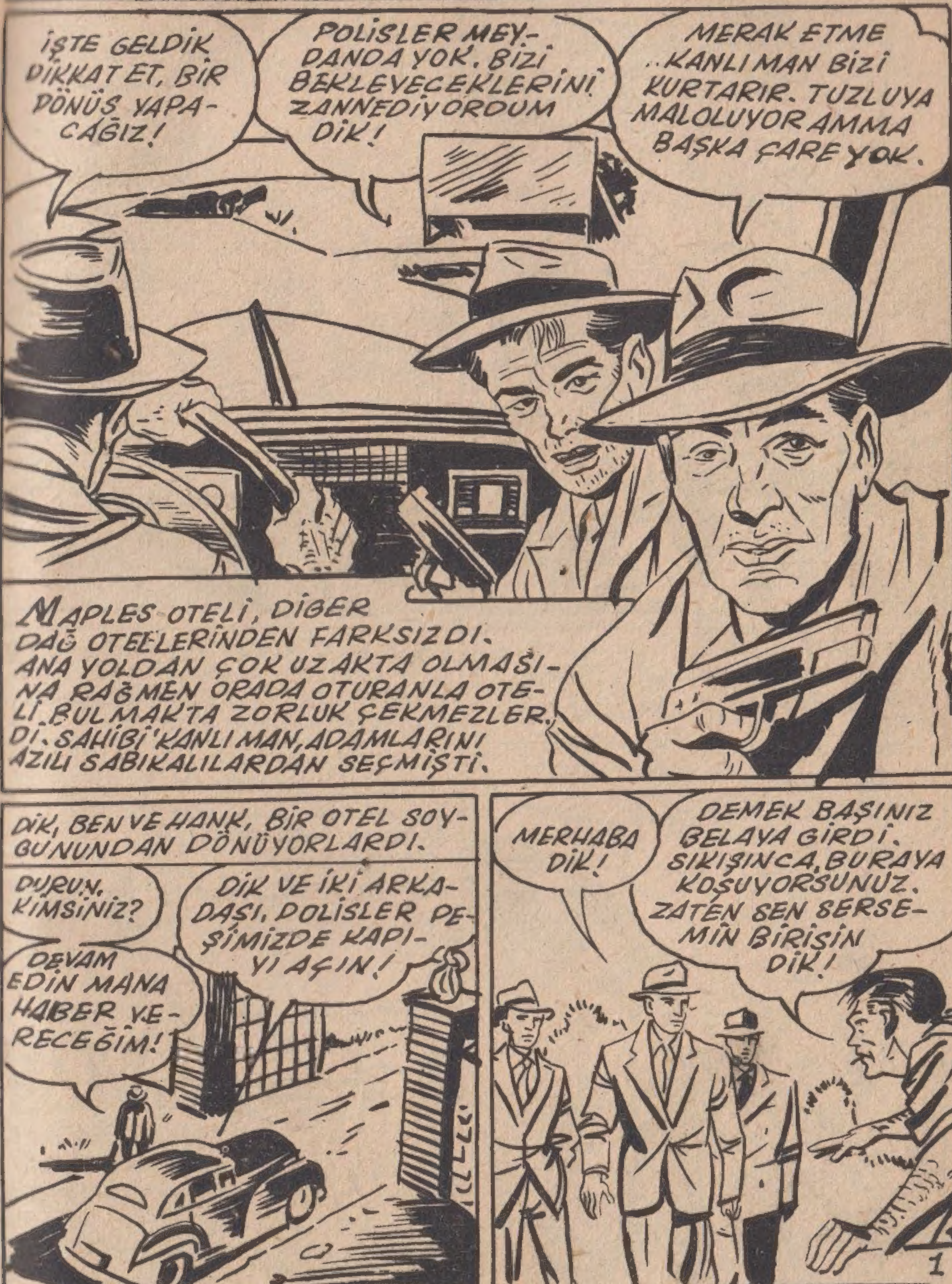

MAKU OL MAN!
MAKUL OLMAKMI? POLIS TABANCALARINI ENSEMDE HİSSETMEK İSTEMİYORUM!
KENDİNİ NE ZANNEDİYORSUN BE?
SENİNDE Mİ CANIN BİR DERS İSTİYOR.
ONLARIN İŞİNİ BİTİRDİN AMMA TEDBİRSİZLİK ETTİN. İSTESEYDİM SENİ ZIMBALIYABİLİRDİM!
ÖYLE ZANNET SEN ARKANI DÖNDE MUHAFIZIMA BAK!
EVET, MAN MİSAFİRLERİNİ GEREKTİĞİ ŞEKİLDE KABUL EDER. VE TEMİN ETTİĞİ SIĞINAĞA KARŞILIK YÜKLÜ PARA ALIRDI.
HAFTADA İKİYÜZ DOLARMI. SON DEFA SANA HAFTADA YÜZ DOLAR VERMİŞ OLDUĞUM İÇİN SEVİN!
İSTEMEZSEN DEFOLGİT. HAFTADA İKİYÜZ DOLAR ÖDEYECEKSİN. YEMEKLERDE HARİÇ.

ARALARINDA BİR DOLAR İÇİN ADAM ÖLDÜMEKTEN ÇEKİNMİYEN HERİFLER OLAN "MİSAFİRLER„ MANIN YANINDA SESSİZCE DURUYORLARDI-
BİZDEN ALDIĞIN PARAYA GÖRE YEMEK VERMELİSİN!
KES SESİNİ RADYOYU AÇSANA!
BUGÜN ÜÇ KİŞİ MİLLİ BANKAYI SOYARAK DOKSAN BİN DOLARDAN FAZLA PARA ÇALDILAR.
DOKSANBİN HA! BU HERİFLERLE KARŞILAŞMAK İSTERDİM!
BENDE!
KİMİN YAPTIĞINI BİLİYORUM. VE İSTİKAMETLERİDE BURASI.
MANIN DEDİĞİ DOĞRU İDİ. O GECE KAPININ ÖNÜNDE BİR KADİLLAK BELİRDİ.
RADYODAKİ HABERDEN SONRA SİZİ BEKLİYORDUK. VERİLEN HABERE GÖRE ŞEHRİ ÜÇ SAAT EVVEL TERKETMİŞSİNİZ.
NEDEN BAHSETTİĞİNİZİ ANLAMIYORUM!

BIRAKIN ÇANTALARI ÇOCUKLAR TAŞISIN. BİZ MEŞHUR MİSAFİRLERİMİZLE İFTİHAR EDERİZ!
ÇOK ŞAKACISIN. HEY! BU HERİF ARABAMIZDA NE YAPIYOR?
OTOMOBİLLERİ ORMANDA SAKLIYORUZ. BİR BASKIN OLUNCA HERİFLE KAÇARSA. SONRA OTOMOBİLLERİN MEVCUDİYETİNİ NASIL İSBAT EDERİZ?
PEKALÂ ANLADIK İSTEDİĞİNİZ GİBİ YAPIN!
MAN, BU GELENLERİN BANKAYI SOYANLAR OLDUĞUNU ANLAMIŞTI. DİGERLERİMİNDE BUNDAN ŞÜPHELENDİGİNİ BİLİYORDU.
BU GECE MESELE ÇIKABİLİR DİKKATLI OLALIM.
ANLADIM. HRİFLERE SENDEN BAŞKA KİMSE YAKLAŞMIYACAK!
ACELE EDİP HERİFLERİN İŞİNİ TAMAMLIYAYIM YOKSA DİĞERLERİ BENDEN EVVEL TAMAMLIYACAK!
4

GOLGE GİTTİKÇE YAKLAŞTI, YAKLAŞTI TAM TETİKTE BEKLİYORDU.
İŞTE ONİKİ NUMARALI ODA UYUYORLAR!
DİK SENİN OLDUĞUNU TAHMİN ETMLİ İDİM!
UHHH!
BÜTÜN DİGERLERİ DIŞARIYA FIRLADILAR. MANIN TAHMİNİNCE FIRSAT KOLLUYORLARDI.
DİK, E NEOLDU MAN!
BİR KAZA GEÇİRDİ. BAKIN BUTÜN GECE UYANIĞIM KİMİ ENSELERSEM TEMİZLERİM!
BENİ DERTTEN KURTARDIĞIN İÇİN TEŞEKKÜR EDERİM.
LUZUMU YOK. BUNUN İÇİN AYRI PARA ALACAĞIM HEM SEN KIYMETLİ ŞEYLERİNİ BANA EMANET ETSEN OLMAZMI?

O GECE HADİSESİZ GEÇTİ-FAKAT SABAHLIYIN KAHVALTIDA..
BUDA NE? KAPICI KULUBESİNDEN TELEFON
NE! POLİSLER-Mİ İÇERİYE ALIN AMMA AĞIRDAVRANIN ONLAR GELİNCEYE KADAR BURDAKİLER YOK OLUR!
HAYDİ ÇABUK SIVIŞALIM!
NE DEDİĞİMİ ANLADIN DEĞİLMİ?
TABAKLARI KALDIRIN.SİZDE ORMANA POLİSLER GİDİNCE HABER VERİRİM!
PEK ALÂ
BİRAZ SONRA POLİSLER GELİNCE SÜKUN İÇİNDE BİR OTEL BULDULAR.
MERHABA MAN HERŞEY YERLİ YERİNDE GÖRÜNÜYOR HİÇ MÜŞTERİN YOKMU?
BİR HAFTADIR KİMSECİKLER YOK İSTERSENİZ BAKIN!

Küçük Prens
KÜÇÜK MİRKO, KÖPEĞİ KURTLA BERABER KALİSTAN EMİRİ SANGAR VE ASİ İRFİSESLERİN REİSİ BARAS HAN ARASINDAKİ BİR HARBE KARIŞIR. KUMANDAN BARKAS TARAFINDAN ESİR EDİLİR FAKAT KAÇMAĞA MUVAFFAK OLUR. ESRARENGİZ BİR SÜVARİ KENDİSİNİ İRFİSESLERDEN KURTARIR.. BİR KAÇ GÜN SONRA...
SENİNKİ ÖLDÜKTEN SONRA ATIM İYİCE YORULDU..
BURAYA NE İÇİN GELMİŞTİN?
BABAMI ARAMAĞA GİDİYORDUM..
İRFİSESLER ZALİM İNSANLARDIR. SANA YARDIM ETMELİYİM...

AZ SONRA
ŞU TEPENİN ARDIN- DAKİ ÇİFTLİKTE DİN- LENİRİZ..
ŞU KAREL, ACABA KİMİN NESİ ?...
İŞTE TEPEYE GELDİK.
ŞU DU- MANA BAK!
VAY CANINA! ÇİFTLİK YANI- YOR...
SİZİ BİRİ Mİ BEKLİYE- CEKTİ ?
EVET! İNŞA- ALLAH SAĞDIR..
SEN DUR! BEN BİR BAKAYIM...

ACABA NİYE GELMEMİ İSTEMEDİ ?...
BURADA DA KİMSE YOK !..
İRFİSESLER ARTIK GİT- MİŞLERDİR..
ACABA DOSTUM NE OLDU ?
KAREL ! KAREL !
9

SERKO ! SEN MİSİN ?
YETİŞ KAREL ÖLÜYORUM !
İŞTE MEKTUP ! İRFİSESLER ONU BULAMADILAR.. KUMAN_DAN BARKAS , HİSAR TUREVE_YE GİDECEK , EMİRİN KARDEŞİ DE SİTHARA'YA GİDİP KUMAN_DANIN İTİMADINI KAZANDIK_TAN SONRA ŞEHRİ İRFİSES_LERE TESLİM EDECEK
SEN ONDAN ÖNCE GİTMELİSİN KAREL !
İYİ ŞANSLAR !.. OH !...
ÖLDÜ ! ALLAHAIS_MARLADIK SERKO !
10

BİR ŞEY BULABİLDİNİZ Mİ?
HİÇ KİMSE YOK!
HIMM. BUNLAR İYİ ŞEYLER DEĞİL...
ÇOK ÇABUK SİTHARA'YA GİTMELİYİZ.
BUNUN BİR SEBEBİ OLMALI...
SENDEN AYRILACAĞIM İÇİN ÜZGÜNÜM.
KURT BENİMLEDİR KAREL...
ALLAH SENİ KORUSUN MİRKO...

GENE YALNIZ KALDIK GÜZELİM. İNŞAALLAH İRFİSESLERLE KARŞILAŞMAYIZ..
BİR KAÇ SAAT SONRA...
BU TARAFTAN GEÇMİŞLER...
İŞTE TAHRİP EDİLMİŞ BİR EV DAHA!..
GIRRR!
NE VAR KURT?
OH!
12

AL BAKALIM!
UUF!
BEN SA...
GALİBA AKLIN BAŞI-
NA GELMEDİ...
ARTIK RAHAT
DURURSUN
HERHALDE...
KİMSİN? NE
ARIYORSUN?
YETER
DELİKANLI,
KAZAN-
DIN..

KIZIM KELA'YI ARIYORUM. BURASI BENİM ÇİFTLİĞİM. ŞEHİRDEYKEN İRFİSESLER BURAYI YAKMIŞLAR.
EĞER ÖLMÜŞSE CESEDİNİ BULURUZ.
ONU GÖTÜRMÜŞLERDİR...
HER TARAFI YAĞMA ETMİŞLER.. EMİRİN ASKERLERİ DE UZAKTA...
OĞLUM, KELA'NIN BABASI SİTHARA DA HİSAR TÜREVE'NİN ORDUSUNDADIR. ACABA TORUNUM NERDE?..
GIRRRRR!
EYVAH! İRFİSESLER..
GENE ONLAR! KOŞACAK HALİM YOK.. SONUM GELDİ...
14

ÇABUK BU TARAFA!..
HEY! ATEŞ ET-MEDEN DURUN!
AL ÖYLEYSE!
DAANN!
AHH! VURULDUM!
YARALANDINIZ MI?
BEN TAMAMIM SEN KAÇ OĞLUM...
ZAVALLI İHTİYAR!
15

İŞİ TAMAM!
ÖBÜRÜ BU TARAFA KAÇTI..
BARİ BİZİ GÖRMESELER..
NEYSE UZAKLAŞIYORLAR! KURTULDUK...
MİRKO VE KÖPEĞİ TEKRAR YOLA KOYULURLAR.. AKŞAMA DOĞRU...
BURASI İHTİYARIN BAHSETTİĞİ ŞEHİR OLMALI...
16

BURADAN ETRAFI DAHA İYİ GÖREBİLİRİM..
AŞAĞIDA İRFİSESLER VAR..
KAREL DE MAHPUS OLMUŞ.

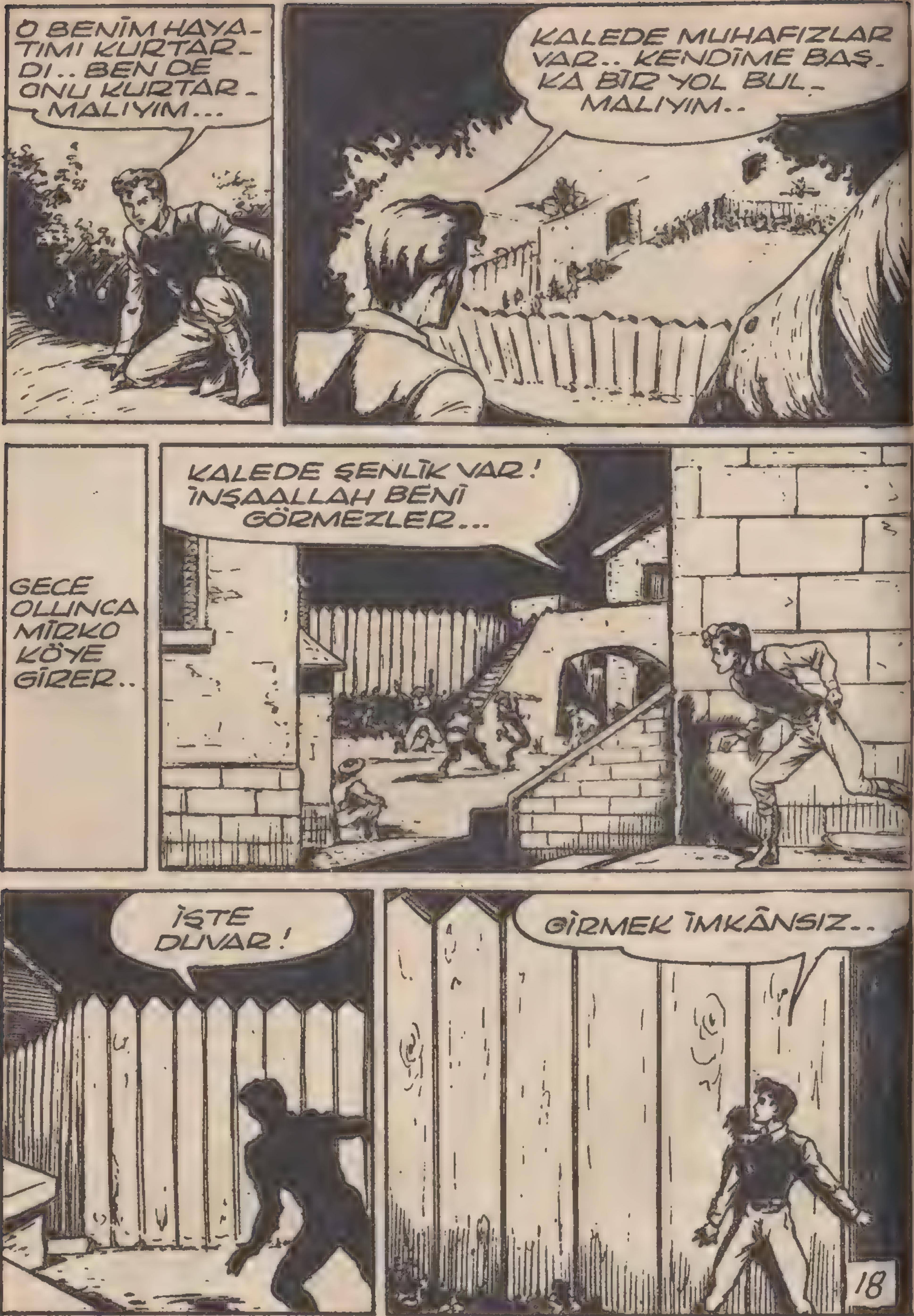
O BENİM HAYATIMI KURTARDI.. BEN DE ONU KURTARMALIYIM...
KALEDE MUHAFIZLAR VAR.. KENDİME BAŞKA BİR YOL BULMALIYIM..
GECE OLUNCA MİRKO KÖYE GİRER..
KALEDE ŞENLİK VAR! İNŞAALLAH BENİ GÖRMEZLER...
İŞTE DUVAR!
GİRMEK İMKÂNSIZ..
18

OH BENİM GÜZEL MARFA'CIĞIM...
SARHOŞ BİR İRFİSES!...
BİR AYAK SESİ VAR!
VAY! BU HERİF SARHOŞ DEĞİL!
AAH!
NE YAPIYOR-SUN MARFA?
ARKASI VAR
19

DAĞ Kurtları
ADAMAKILLI ÇÜRÜMÜŞ BULUNAN İPLER ÇATIRDAMIYA BAŞLAMIŞTIR.. SİMPSON VE ARKADAŞI İSE BU SIRADA KÖPRÜNÜN TAM ORTASINDA BULUNMAKTADIRLAR...
GERİ DÖNELİM SİMPSON!..
OLMAZ! DEVAM EDECEĞİZ...
NİTEKİM BİR KAÇ SANİYE SONRA İPLER KOPUVERİYOR...
AAAAAAAAH!
BUDALA! DİKKAT ETSEYDİN...
.. SİMPSONUN ARKADAŞI AKINTIYA KAPILMIŞTIR...
İMDAT! İMDAT!..
SİMPSON HALA İLERLEMEKTEDİR...
NE YAPSAK ?..
YAPACAK ŞEY ÇOK BASİT..
20

ROMAN İPLERİ KESMİYE DAVRANIYOR..
HALATLAR DA AMMA SERT HA...
DİKKAT ROMAN!..
BU SIRADA TABANCA SESLERİ DUYULUYOR...
GÖRÜRSÜNÜZ ŞİMDİ...
PAT!
BİZİ YAKALAMASINA MÜSADE EDEMEYİZ YA...
ELBETTE! BİR ÇARESİNİ BULMALIYIZ...
YERDEN KUM ALIP SURATINA ATALIM BARİ...
BU FİKİR MÜKEMMEL DOĞRUSU...
BU SIRADA HALAT DA KESİLMEKTEDİR..
AH GÖZLERİM... HEY DURUN!..
ŞUNLARI DA KESTİMMİ TAMAMDIR...

NİTEKİM AZ SONRA HALATLAR KOPUYOR VE ...
MAHVOLDUM!..
BAŞKA ÇAREMİZ YOKTU DEĞİLMİ ?..
BÜYÜK BİR TEHLİKE ATLATTIK...
ŞİMDİ NE YAPACAĞIZ ?..
OSKAR'I KURTARMAMIZ İCAB EDİYOR...
BÖYLECE İKİ DELİKANLI TEKRAR YOLA KOYULUYORLAR..
OKALLALAR ŞU TOP AĞAÇLARDA MOLA VERMİŞLERDİ...
MADEM ÖYLE HAVANIN KARARMASINI BEKLİYELİM...
AKŞAM OLUP HAVA KARARINCA..
HAYDİ VAKİT GELDİ.. HAREKETE GEÇELİM...
HAZIRIM ROMAN!..

BU ADAMLAR GECELERİ ATEŞ YAKMAZLARMI KUZUM...
YAKMIYORLAR DEMEK!..
TOP AĞAÇLARA GELİNCE.
TUHAF ŞEY! BURADA KİMSECİKLER YOK!.
YA OSKAR?..
BURADA BİRAZ KALIP GİTTİKLERİ ANLAŞILIYOR...
NEREYE GİTTİLER ACABA?
KÜLLER SOĞUK.. GİDELİ DE ÇOK OLMUŞ HEM...
ROMAN BİR KAÇ ADIM İLERLİYOR...
HEY NEREYE?
GİTTİKLERİ YÖNÜ BULDUM GALİBA...

BUNLAR ARABA İZLERİNE BENZEMİYORMU ?..
KABİLE DE O YANA GİTMİŞ OLACAK!..
İKİ ARKADAŞ YENİ BİR ÜMİTLE TEKRAR YÜRÜMİYE BAŞLIYORLAR...
BU SIRADA OKALLALAR YİRMİ MİL KADAR İLERDE KAMPLARNI KURMUŞLARDIR...
NEHİR BOYUNCA FAZLA NÖBETÇİ DİKİN..
PEKİ...
YERLİLER NEHİR BOYUNCA HEMEN BİR KULÜBE YAPIVERİYORLAR...
BURALAR TENHA! NÖBETE NE LÜZUM VAR?..
NEHİRDE BİR ADAM VAR...
ADAMMI ?..

REY FOKS
MOLLEN ÜZÜNTÜ VE HAYAL KIRIKLIĞINDAN BİTKİN BİR HALDEDİR...
İSMİM MOLLEN DEĞİL JAK PERRİDİR. SÜVARİ ALBAYI İDİM...
ADAMLARIYLE ORDUYA İHANET EDEN BİR ALBAY OLMUŞTUM...
SENELERCE EVVELDİ. O ZAMANLAR HENÜZ TEĞMENDİM. İKİZ KARDEŞİM ALEKS İLE AYNI ALAYDA İDİK!..
MOLLEN HİKAYESİNİ ANLATMIYA DEVAM EDİYOR....
BİR GÜN KUMANDAN BİZİ ÇAĞIRMIŞTI..
İKİNİZDEN BİRİ BİNBAŞI STEFANIN YAZIHANESİNDEN BEŞ YÜZ DOLAR ÇALMIŞ.. HANGİNİZ ÇALDI İTİRAF EDİN...
BEN ÇALMADIM!
BEN DE!..
DEMEK İNKAR EDİYORSUNUZ.. AÇIN BAKALIM SAĞ KOLLARINIZI...
ALEKSİN KOLUNDA BİR YARA İZİ VARDI...
DEMEK SENSİN!..
NASIL YAPTIN BUNU?..

PARAYI ÇALIP KAÇARKEN YARALANMIŞTIN.. HAPİSTEN KAÇAMIYACAKSIN...
BUNU YAPAMIYACAKSINIZ!..
İMDAAT! YAKALAYIN!.
AL BAKALIM..
NE YAPIYORSUN ALEKS?
BENİ MERAK ETME JAK BEN İŞİMİ BİLİRİM...
DURDURUN! YAKALAYIN!..
DURUN TEĞMENİM!.. YAPMAYIN! DOĞRU DEĞİL BU!..
ÇEKİL YOLUMDAN!
ALEKS ÇAVUŞU BİR KURŞUNLA YERE SERMİŞTİ...
AH!
YAKALAYIN! KATİL!..

SAVULUN DİYORUM SİZE!
MÜTEESSİRİM JAK AMA KARDEŞİNİZİ YAKALAMAM LAZIM...
ELLER YUKARI ALEKS PERRİ...
BENİM ADIM JAK PERRİ DOSTUM...
AFEDERSİNİZ EFENDİM..
KARDEŞİM BANA BENZERLİĞİ İLE KENDİSİNİ KURTARIYORDU...
İŞİ SARİHLEŞTİRMEK İÇİN BENİ FLORİDAYA TAYİN ETTİLER.. ORADA BİR KADINLA TANIŞTIM...
ADE, HER ŞEYİ UNUTMUŞ GİBİYDİM..
BİR OĞLUMUZ OLURSA ADINI CON KOYARIZ...
BÜYÜYÜNCE DE BENİ ANDIRIR...
BU SIRADA DAHİLİ HARP ÇIKMIŞTI...
BÖLÜK! İLERİ...
ARKASI VAR
27

O GÜN BİR TAKIM SİLAH KAÇAKÇILARI GETİRDİLER. İÇLERİNDE BRADDOK DA VARDI..
KIPIRDAMAYIN SAKIN!
BİZ NAMUSLU İNSANLARIZ.. BIRAKIN BİZİ...
REY FOKS
ŞU SANDIKLARA BİR BAK BAKALIM TEĞMEN..
BAŞÜSTÜNE!.
SANDIK AÇILIR AÇILMAZ..
AH!
BUM!..
HAYDİ ÇOCUKLAR! HEMEN KAÇALIM BURADAN..
ETRAFI SİYAH BİR DUMAN TABAKASI KAPLAMIŞTI...
KAÇAKÇILARI TAKİP EDİN!.. KAÇIRMAYIN!
KİMSE DE GÖRÜNMÜYOR..
KAÇAKÇILAR FIRSATTAN FAYDALANIP KAÇMIŞLARDI...
ADAMLAR ÇOK TEDBİRLİ.. DUMAN BOMBALARI BİLE VARMIŞ..

RODDİ İLE PROFÖSÖRÜ DE BIRAKARAK KAÇIŞIYORLAR..
ÇELİK BLEK
GALİBA, RÜYA GÖRÜYORUZ PROFÖSÖR..
ZANNETMEM! SENİN GÖRDÜĞÜNÜ BEN DE GÖRÜYORUM...
EFSANENİN BAHSETTİĞİ YABANCILAR, BUNLAR OLMASIN SAKIN!..
YERLİLERİN ÖDÜ KOPTU.. NASIL İNSANLAR ACABA?
NE YAZIKKİ KIPIRDIYAMIYORUZ BİLE!.
ŞURAYA SAKLANAYIM BARİ...
GEMİLER BLEK'İN ÖNÜNDEN GEÇİYOR..
BUNLAR EFSANENİN BAHSETTİĞİ SARI SAÇLI YERLİLER...
RODDİ İLE PROFÖSÖR ELLERİNE DÜŞECEKLER...

SAHİLE ÇIKAYIM BARİ...
BİZİMKİLER NEREDE ACABA?
İŞTE! BEYAZ YERLİLERİ GÖRÜNCE ŞAŞIRMIŞ OLACAKLAR..
EYVAH ONLARI GEMİLERNE GÖTÜRÜYORLAR. MÜDAHELE ETMELİYİM..
BLEK BİRDEN ORTAYA ÇIKIVERİYOR..
ÇABUK KAÇIN! BEN SİZE YETİŞİRİM...

BLEKİ YALNIZ BIRAKTIK..
İTAAT ETMELİ-
YİZ..
EYVAH BUNLAR DA BAŞKALARI..
FAKAT BUNLARI AŞMAKTAN BAŞKA ÇARE YOK..
BLEK ÇADIRLARIN ARASINA DALIYOR..
BU A. MA- LI..
BU YABANCI ÇOK TEHLİKELİ..
ÇABUK BULUN ONU HAYDİ...
BU ESNADA..
BİZİ BULURLARSA MAHVOLURUZ..
KES SESİNİ BAKAYIM.
31

BİR ÇADIRIN İÇİNDE..
HERİFLER NASILSA BENİ BULACAKLAR. O ZAMAN YANDIK..
BU SES DE NE BÖYLE ?..
UEEE!
YERLİLERİN BIRAKIP KAÇTIKLARI BİR ÇOCUK AKLIMA BİR ŞEY GELDİ...
BULDUNUZMU ?
HAYIR AMA BULACAĞIZ...
BEREKET VERSİN BU KÜÇÜK AĞLAMIYOR..
KÖYÜ YAKIN!.
KÖYÜ YAKIN! ATEŞ!..
ATEŞ- ATEŞ..
MALLARI, GEMİLERE !..
32

CEYLAN
HAFTALIK ÇOCUK GAZETESİ
BİLL KİD
TOM MİKS
MACERA
Mecmuaları
BİRER CEYLAN YAYINIDIR
CEYLAN YAYINLARI
MÜESSESESİ
BÜTÜN GAYRETLERİMİZ SİZİN İÇİNDİR